



НАЦИОНАЛЬНЫЙ
СОЦИАЛЬНО-ПЕДАГОГИЧЕСКИЙ
КОЛЛЕДЖ

Особенности прохождения производственной практики на базе профильной организации и оформления документов

Гельвих Ксения Валерьевна
Руководитель сектора по практической подготовке

Содержание вебинара:

1. Контакты.
2. Объявление.
3. Производственная практика на базе профильной организации.
4. Исключительные случаи.
5. Изменение (уменьшение) сроков практики за счет стажа работы по профилю специальности.
6. Алгоритм прохождения производственной практики на базе профильной организации.
7. Формы контроля.
8. Техническая особенность СДО.



Контакты для связи



Гельвих Ксения Валерьевна
руководитель сектора по практической подготовке

телефон: 8 (342) 248-08-76 (внутренний номер 2304)

электронная почта: praktika@i-college.ru



Уважаемые студенты!



- Практика осваивается на базе профильной организации.
- Практика обязательна для всех студентов — в соответствии с требованиями ФГОС по всем специальностям.
- Практика в АНПОО «НСПК» рассредоточена, в течение семестра.
- Вы можете проходить практику в любое удобное для Вас время, в том числе в режиме неполного рабочего дня/рабочей недели.
- С количеством часов практики Вы можете ознакомиться в учебном плане в личном кабинете СДО.
- Полная рабочая неделя составляет 36 часов, так например:
 - при 6-часовой нагрузке в день, практика займет у Вас 1 полную неделю,
 - при 3-часовой нагрузке в день, практика займет у Вас 2 полные недели.
- нагрузку Вы можете согласовать самостоятельно с работодателем.

Личный кабинет

В личном кабинете Вы можете ознакомиться с типом практики, названием ПМ-профессионального модуля, количеством часов, формой контроля и руководителем по практике от колледжа.

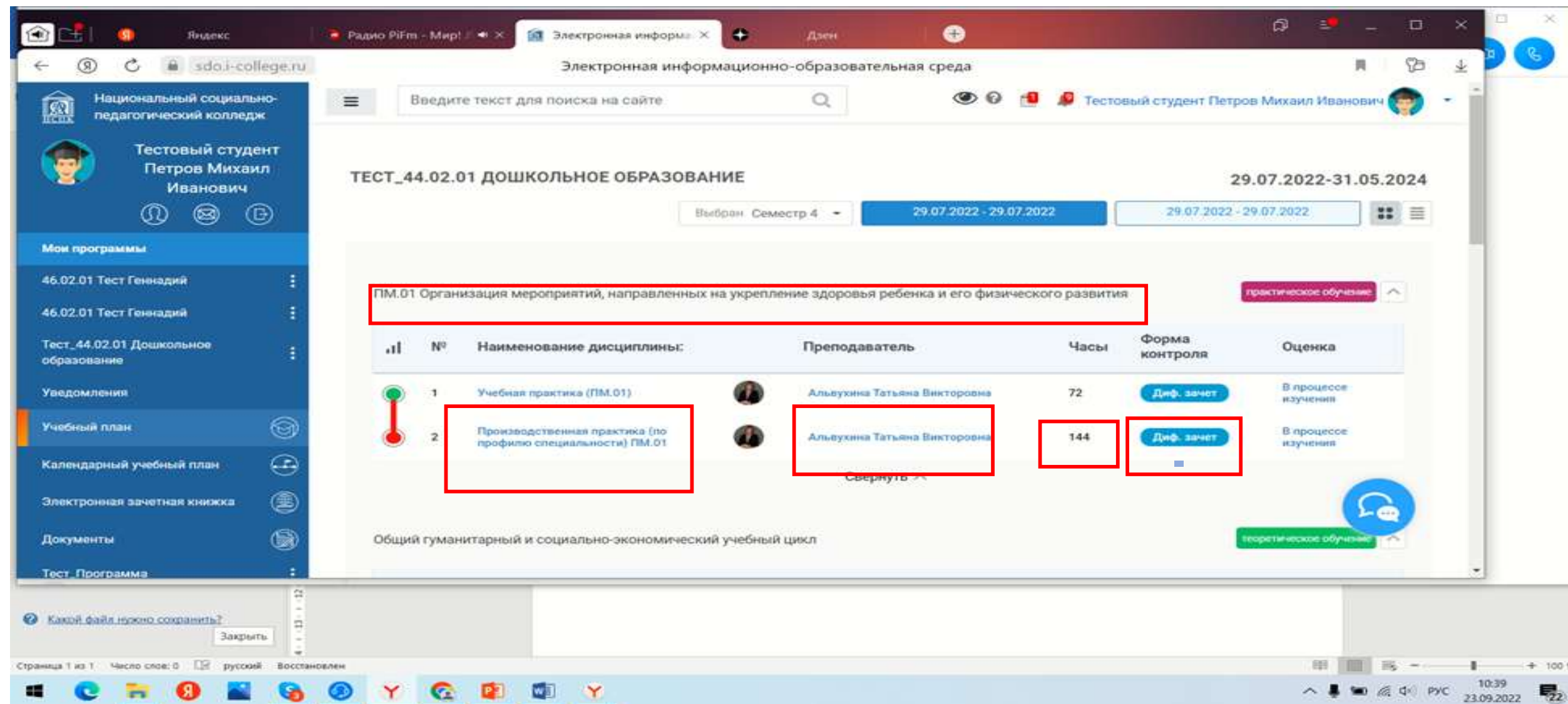

Электронная информационно-образовательная среда

Введите текст для поиска на сайте

Тестовый студент Петров Михаил Иванович

ТЕСТ_44.02.01 ДОШКОЛЬНОЕ ОБРАЗОВАНИЕ 29.07.2022-31.05.2024

Выбран Семестр 4 29.07.2022 - 29.07.2022 29.07.2022 - 29.07.2022

ПМ.01 Организация мероприятий, направленных на укрепление здоровья ребенка и его физического развития практическое обучение

№	Наименование дисциплины:	Преподаватель	Часы	Форма контроля	Оценка
1	Учебная практика (ПМ.01)	Альехина Татьяна Викторовна	72	Диф. зачет	В процессе изучения
2	Производственная практика (по профилю специальности) ПМ.01	Альехина Татьяна Викторовна	144	Диф. зачет	В процессе изучения

Общий гуманитарный и социально-экономический учебный цикл

теоретическое обучение



Производственная практика на базе профильной организации



- При заочном обучении поиск места практики лежит в зоне ответственности студента.
- Практическая подготовка обучающихся осуществляется на базе профильной организации, формат и условия работы (в т.ч. режим) студент самостоятельно/индивидуально согласовывает с представителем профильной организации.
- Закрепить полученные теоретические знания, а также приобрести практический опыт и освоить профессиональные компетенции возможно только в процессе прохождения практики на базе профильной организации.



Исключительные случаи для прохождения практики в дистанционном формате



Согласно разъяснению по организации практики обучающихся АНПОО «НСПК» от 07.10.2022 **исключительными случаями являются:**

- катастрофа природного или техногенного характера, производственная авария, несчастный случай на производстве, пожар, наводнение и другие угрожающие жизни ситуации;
- принятие решения органом государственной власти и (или) органом местного самоуправления, связанного с ограничением свободы передвижения граждан.

Изменение/уменьшение сроков практики за счет стажа



- С более подробной информацией об изменении/уменьшении сроков практики, Вы можете ознакомиться в личном кабинете.
- «Кликнув» на курс по практике в личном кабинете.

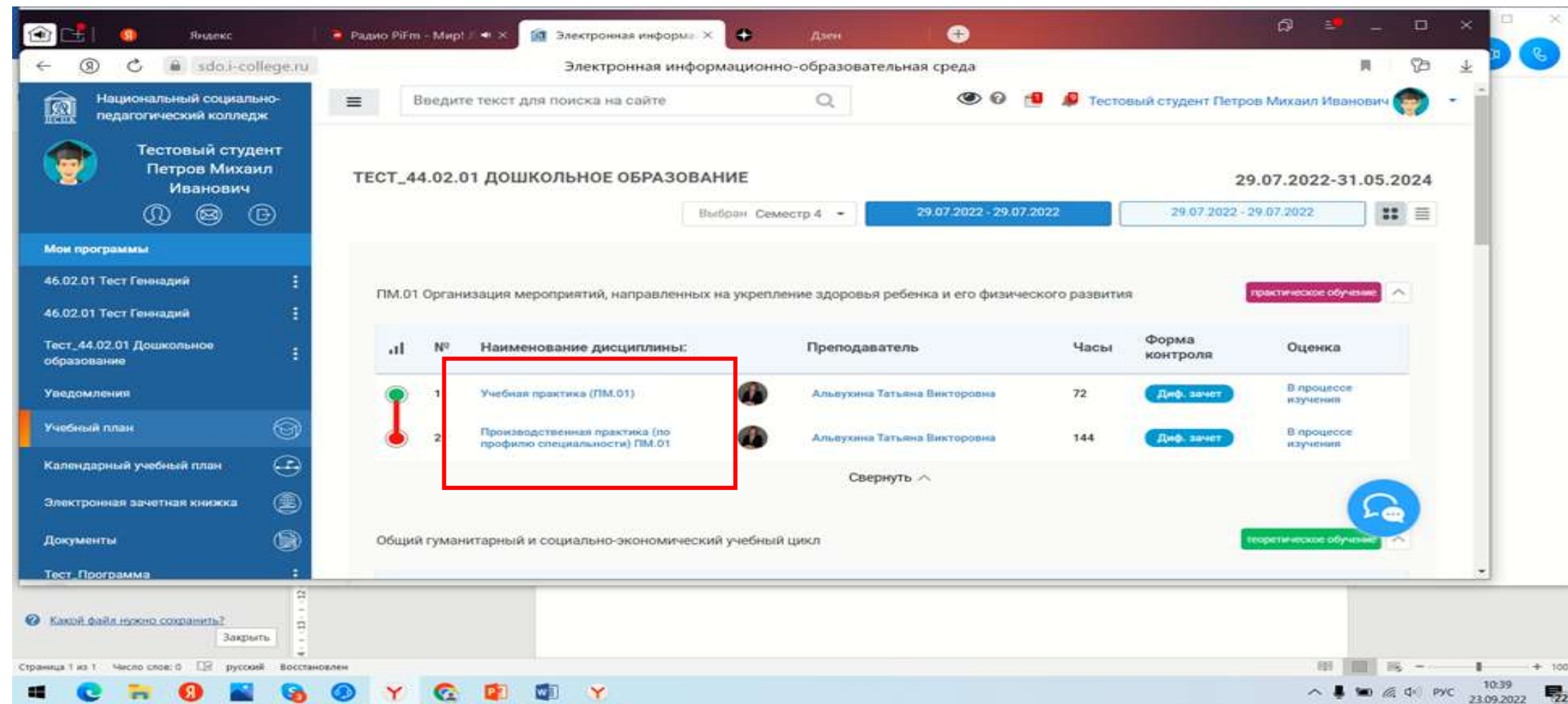

Электронная информационно-образовательная среда

Введите текст для поиска на сайте

Тестовый студент Петров Михаил Иванович

ТЕСТ_44.02.01 ДОШКОЛЬНОЕ ОБРАЗОВАНИЕ 29.07.2022-31.05.2024

Выбран Семестр 4 29.07.2022 - 29.07.2022 29.07.2022 - 29.07.2022

ПМ.01 Организация мероприятий, направленных на укрепление здоровья ребенка и его физического развития **практическое обучение**

№	Наименование дисциплины:	Преподаватель	Часы	Форма контроля	Оценка
1	Учебная практика (ПМ.01)	Альехина Татьяна Викторовна	72	Диф. зачет	В процессе изучения
2	Производственная практика (по профилю специальности) ПМ.01	Альехина Татьяна Викторовна	144	Диф. зачет	В процессе изучения

Свернуть

Общий гуманитарный и социально-экономический учебный цикл **теоретическое обучение**

Изменение/уменьшение сроков практики за счет стажа

- Далее в разделе объявления

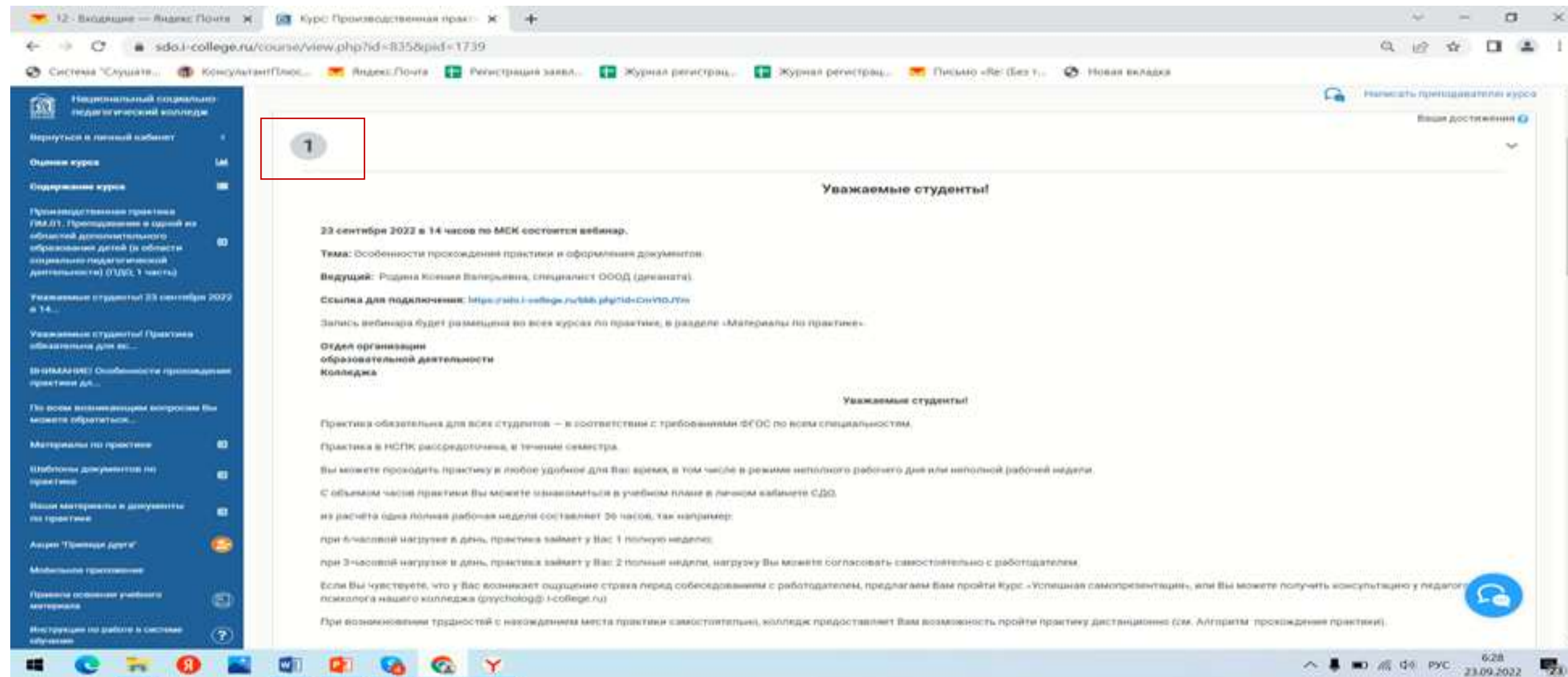

12 - Входящие — Яндекс.Почта x Курс Производственная прак... x +

sdol-college.ru/course/view.php?id=835&rid=1739

Система "Слушайте... КонсультантПлюс... Яндекс.Почта Регистрация заявл... Журнал регистрац... Журнал регистрац... Письмо «Re: Без т... Новая вкладка

Написать преподавателю курса

Ваши достижения

1

Уважаемые студенты!

23 сентября 2022 в 14 часов по МСК состоится вебинар.

Тема: Особенности прохождения практики и оформления документов.

Ведущий: Родина Ксения Валерьевна, специалист ОООД (директора).

Ссылка для подключения: <https://yandex.ru/webinars/83558.php?id=83558&rid=1739>

Запись вебинара будет размещена во всех курсах по практике, в разделе «Материалы по практике».

Отдел организации образовательной деятельности Колледжа

Уважаемые студенты!

Практика обязательна для всех студентов — в соответствии с требованиями ФГОС по своим специальностям.

Практика в НСПК распределена в течение семестра.

Вы можете проходить практику в любое удобное для Вас время, в том числе в режиме неполного рабочего дня или неполной рабочей недели.

С объемом часов практики Вы можете ознакомиться в учебном плане в личном кабинете СДО.

из расчета одна полная рабочая неделя составляет 36 часов, так например:

при 6-часовой нагрузке в день, практика займет у Вас 1 полную неделю;

при 3-часовой нагрузке в день, практика займет у Вас 2 полные недели, нагрузку Вы можете согласовать самостоятельно с работодателем.

Если Вы чувствуете, что у Вас возникает ощущение страха перед собеседованием с работодателем, предлагаем Вам пройти Курс «Успешная самопрезентация», или Вы можете получить консультацию у педагога-психолога нашего колледжа (psu@college.ru).

При возникновении трудностей с нахождением места практики самостоятельно, колледж предоставляет Вам возможность пройти практику дистанционно (см. Алгоритм прохождения практики).

628 23.09.2022

Изменение/уменьшение сроков практики за счет стажа

- Пролитайте до предложения **ВНИМАНИЕ** и перейдите по ссылке «для более подробной информации перейдите по ссылке»

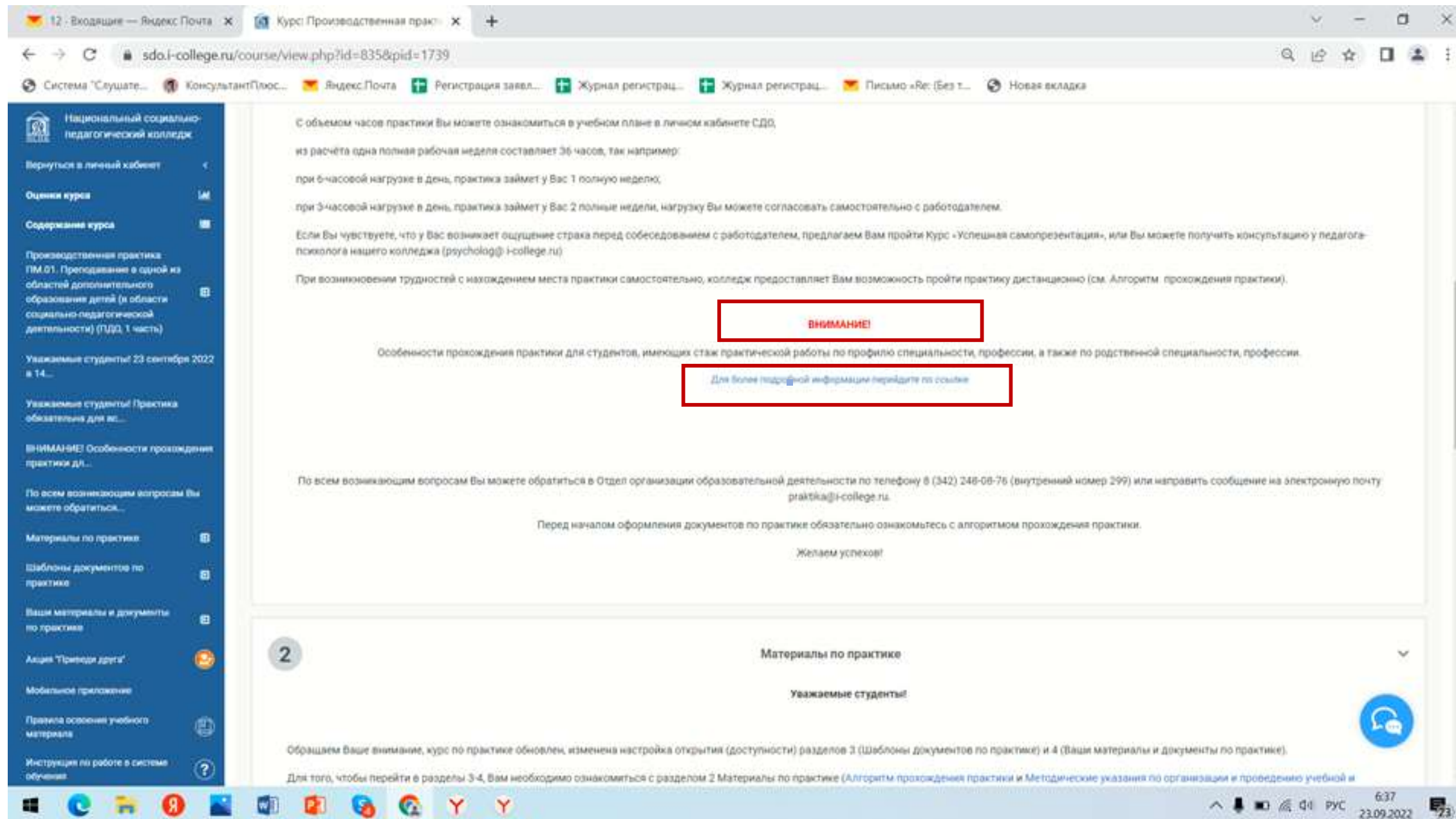

12 - Входящие — Яндекс Почта x Курс: Производственная прак... x +

sdo.i-college.ru/course/view.php?id=835&pid=1739

Система "Слушайте... КонсультантПлюс... Яндекс Почта Регистрация завл... Журнал регистрац... Журнал регистрац... Письмо «Re: (Без т... Новая вкладка

Национальный социально-педагогический колледж

Вернуться в личный кабинет

Оценки курса

Содержание курса

Производственная практика ПМ.01. Преподавание в одной из областей дополнительного образования детей (в области социально-педагогической деятельности) (ПД, 1 часть)

Уважаемые студенты! 23 сентября 2022 в 14...

Уважаемые студенты! Практика обязательна для вс...

ВНИМАНИЕ! Особенности прохождения практики дл...

По всем возникающим вопросам Вы можете обратиться...

Материалы по практик

Шаблоны документов по практик

Ваши материалы и документы по практике

Акция "Приведи друга"

Мобильное приложение

Правила освоения учебного материала

Инструкция по работе в системе обучения

С объемом часов практики Вы можете ознакомиться в учебном плане в личном кабинете СДО, из расчета одна полная рабочая неделя составляет 36 часов, так например: при 6-часовой нагрузке в день, практика займет у Вас 1 полную неделю; при 3-часовой нагрузке в день, практика займет у Вас 2 полные недели, нагрузку Вы можете согласовать самостоятельно с работодателем.

Если Вы чувствуете, что у Вас возникает ощущение страха перед собеседованием с работодателем, предлагаем Вам пройти Курс «Успешная самопрезентация», или Вы можете получить консультацию у педагога-психолога нашего колледжа (psycholog@i-college.ru)

При возникновении трудностей с нахождением места практики самостоятельно, колледж предоставляет Вам возможность пройти практику дистанционно (см. Алгоритм прохождения практики).

ВНИМАНИЕ!

Особенности прохождения практики для студентов, имеющих стаж практической работы по профилю специальности, профессии, а также по родственной специальности, профессии.

[Для более подробной информации перейдите по ссылке](#)

По всем возникающим вопросам Вы можете обратиться в Отдел организации образовательной деятельности по телефону 8 (342) 248-08-76 (внутренний номер 299) или направить сообщение на электронную почту praktika@i-college.ru.

Перед началом оформления документов по практике обязательно ознакомьтесь с алгоритмом прохождения практики.

Желаем успехов!

2

Материалы по практике

Уважаемые студенты!

Обращаем Ваше внимание, курс по практике обновлен, изменена настройка открытия (доступности) разделов 3 (Шаблоны документов по практике) и 4 (Ваши материалы и документы по практике).

Для того, чтобы перейти в разделы 3-4, Вам необходимо ознакомиться с разделом 2 Материалы по практике (Алгоритм прохождения практики и Методические указания по организации и проведению учебной и

6:37 23.09.2022

Алгоритм прохождения производственной практики на базе профильной организации



- «Кликаем» на производственную практику в личном кабинете 2 раза левой клавишей мыши.
- «Переходим» на новую страницу, читаем 1 раздел «Объявления» и приступаем ко 2 разделу «Материалы по практике».

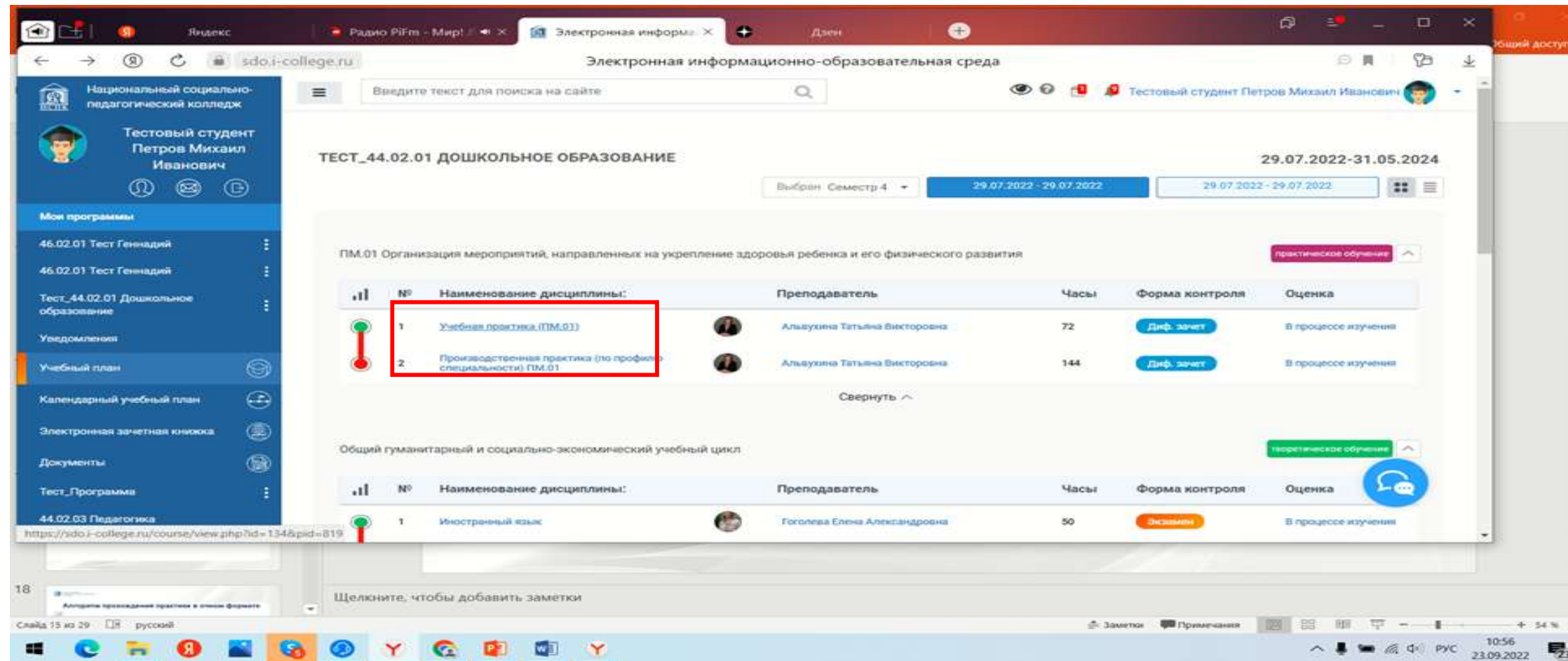

Электронная информационно-образовательная среда

Введите текст для поиска на сайте

Тестовый студент Петров Михаил Иванович

ТЕСТ_44.02.01 ДОШКОЛЬНОЕ ОБРАЗОВАНИЕ

Выбран: Семестр 4 | 29.07.2022 - 29.07.2022 | 29.07.2022 - 29.07.2022

ПМ.01 Организация мероприятий, направленных на укрепление здоровья ребенка и его физического развития

№	Наименование дисциплины:	Преподаватель	Часы	Форма контроля	Оценка
1	Учебная практика (ПМ.01)	Альаухина Татьяна Викторовна	72	Диф. зачет	В процессе изучения
2	Производственная практика (по профилю специальности) ПМ.01	Альаухина Татьяна Викторовна	144	Диф. зачет	В процессе изучения

Свернуть

Общий гуманитарный и социально-экономический учебный цикл

№	Наименование дисциплины:	Преподаватель	Часы	Форма контроля	Оценка
1	Иностранный язык	Гоголева Елена Александровна	50	Экзаме	В процессе изучения

Щелкните, чтобы добавить заметки

Слайд 15 из 29 | русский | 10:56 23.09.2022

Алгоритм прохождения производственной практики на базе профильной организации



Только после ознакомления документов во 2 разделе, Вам будут доступны разделы 3 и 4.

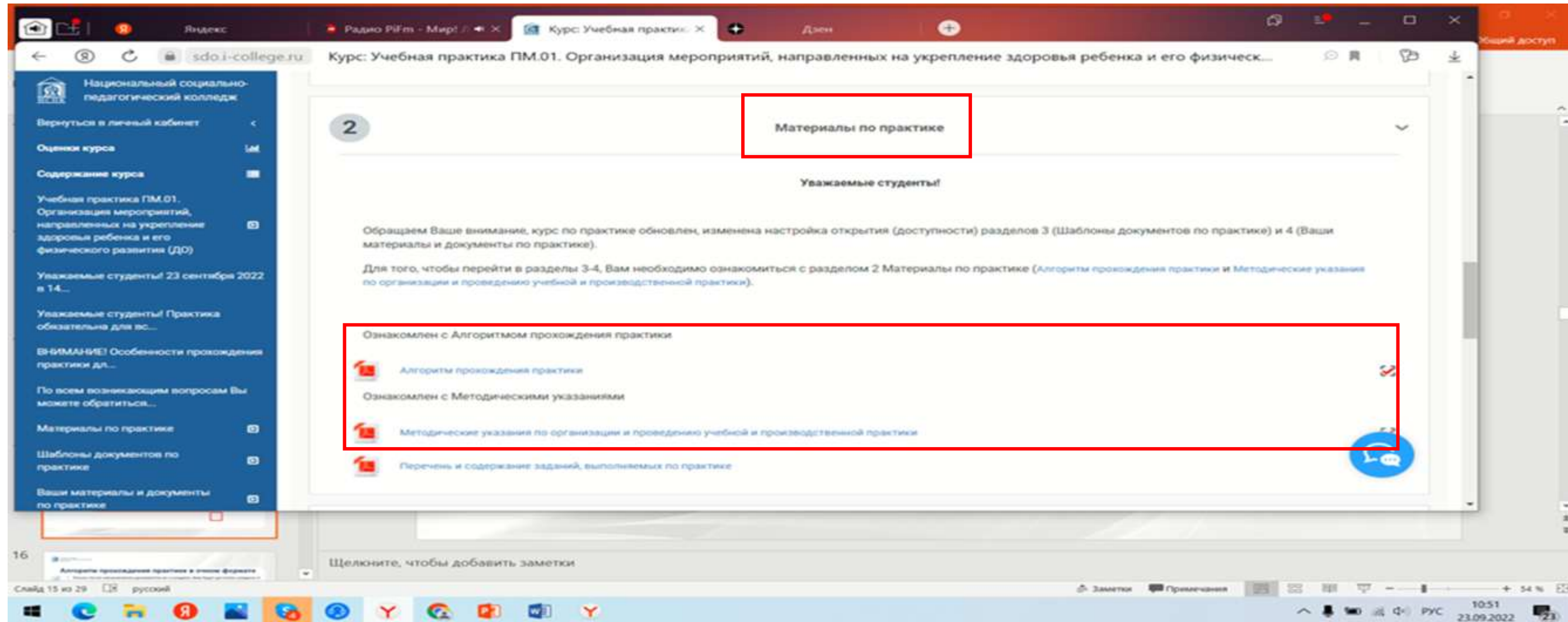

2 **Материалы по практике**

Уважаемые студенты!

Обращаем Ваше внимание, курс по практике обновлен, изменена настройка открытия (доступности) разделов 3 (Шаблоны документов по практике) и 4 (Ваши материалы и документы по практике).

Для того, чтобы перейти в разделы 3-4, Вам необходимо ознакомиться с разделом 2 Материалы по практике (Алгоритм прохождения практики и Методические указания по организации и проведению учебной и производственной практики).

Ознакомлен с Алгоритмом прохождения практики

- Алгоритм прохождения практики
- Ознакомлен с Методическими указаниями
- Методические указания по организации и проведению учебной и производственной практики
- Перечень и содержание заданий, выполняемых по практике

Щелкните, чтобы добавить заметки

Слайд 15 из 29 русский

10:51 23.09.2022

Алгоритм прохождения производственной практики на базе профильной организации



- После ознакомления с документами во 2 разделе, Вам доступны 3 (Шаблоны документов по практике) и 4 (Ваши материалы и документы по практике).

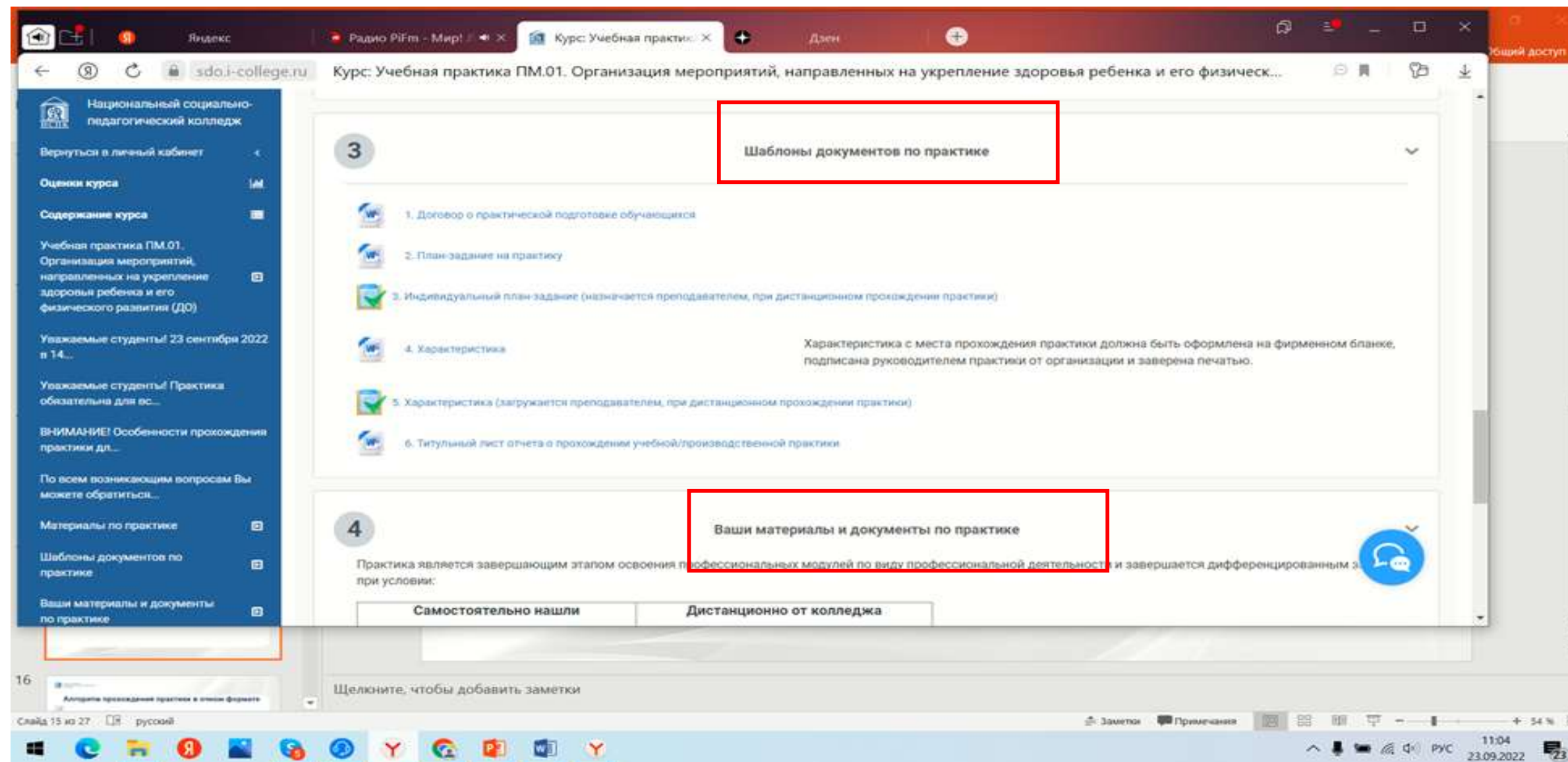

Алгоритм прохождения производственной практики на базе профильной организации



- В 4 разделе доступна ссылка «загрузите документы по практике».

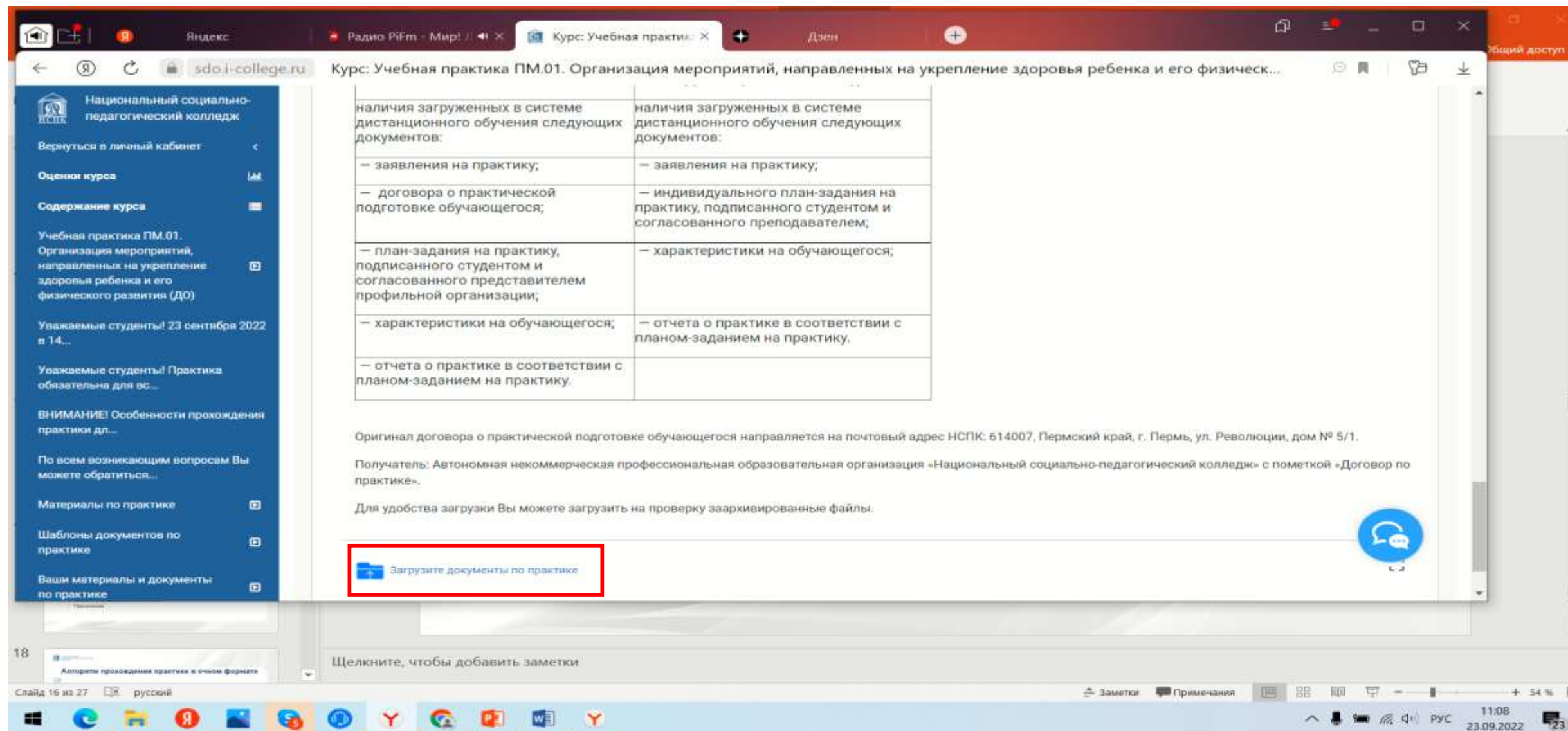

Курс: Учебная практика ПМ.01. Организация мероприятий, направленных на укрепление здоровья ребенка и его физическ...

наличия загруженных в системе дистанционного обучения следующих документов:	наличия загруженных в системе дистанционного обучения следующих документов:
— заявления на практику;	— заявления на практику;
— договора о практической подготовке обучающегося;	— индивидуального план-задания на практику, подписанного студентом и согласованного преподавателем;
— план-задания на практику, подписанного студентом и согласованного представителем профильной организации;	— характеристики на обучающегося;
— характеристики на обучающегося;	— отчета о практике в соответствии с планом-заданием на практику.
— отчета о практике в соответствии с планом-заданием на практику.	

Оригинал договора о практической подготовке обучающегося направляется на почтовый адрес НСПК: 614007, Пермский край, г. Пермь, ул. Революции, дом № 5/1.

Получатель: Автономная некоммерческая профессиональная образовательная организация «Национальный социально-педагогический колледж» с пометкой «Договор по практике».

Для удобства загрузки Вы можете загрузить на проверку заархивированные файлы.

[Загрузите документы по практике](#)

Щелкните, чтобы добавить заметки

Слайд 16 из 27 русский

11:08 23.09.2022

Алгоритм прохождения производственной практики на базе профильной организации



1 шаг. Ознакомиться с документами для прохождения производственной практики:

- В личном кабинете необходимо «кликнуть» на производственную практику, внимательно прочесть раздел 1, во 2 разделе ознакомиться с методическими указаниями по организации и проведению производственной практики и алгоритмом прохождения практики (необходимо ознакомиться с данными документами), после чего Вам будут доступны разделы 3 и 4.

2 шаг. Определиться с местом прохождения практики (найти профильную организацию):

- Вы сами нашли место практики, либо проходите её по месту работы.

Алгоритм прохождения производственной практики на базе профильной организации



3 шаг. Заполнить автошаблон заявления:

- В разделе 4 «Ваши материалы и документы по практике» необходимо перейти по ссылке загрузите документы по практике.
- Для корректной работы автошаблонов («Заявление» и «Договор») перед началом заполнения необходимо - обновить шаблон. Для этого Вам нужно нажать на «красный крестик» (всплывает при наведении на иконку с шаблоном).

Загрузите документы по практике

Заявление на
практику



Договор о
практической
подготовке
обучающихся





Алгоритм прохождения производственной практики на базе профильной организации



Заполните обновленный Автошаблон заявления на практику в соответствующем курсе по практике (учебной/ производственной).

В строки справа необходимо внести:

- 1) ФИО студента в родительном падеже;
 - 2) обязательно из выпадающего списка выбрать действие (закрепить). Если Вы не выберете действие, то слово не отобразится в автошаблоне. Будьте внимательны!
 - 3) сроки практики (начало практики и конец практики). Сроки практики = срокам семестра;
 - 4) ИНН организации.
- Нажмите клавишу «отправить на проверку». Ожидайте проверки документа (max 72 часа).
 - При заполнении столбцов справа, проконтролируйте, чтобы слева в тексте информация появлялась автоматически, для этого рекомендуем после заполнения строки справа - нажать клавишу **enter**.

Алгоритм прохождения производственной практики на базе профильной организации



4 шаг. Заполнить автошаблон договора:

Заполните обновленный Автошаблон договора.

1. сроки практики (начало практики и конец практики). Сроки практики = срокам семестра;
2. расчетный счет организации;
3. телефон организации;
4. электронную почту организации;
5. ИНН организации;
6. БИК банка.

Нажмите клавишу «отправить на проверку». Ожидайте проверки документа (max 72 часа).



Алгоритм прохождения производственной практики на базе профильной организации



- При заполнении столбцов справа, проконтролируйте, чтобы слева в тексте информация появлялась автоматически, для этого рекомендуем после заполнения строки справа - нажать клавишу **enter**.
- После того, как **Автошаблон договора** будет принят специалистом по практике (комментарий «договор принят»), оригинал договора с подписью и синей печатью, со стороны организации, необходимо направить почтой России на адрес колледжа.
614007, Пермский край, г. Пермь, ул. Революции, дом № 5/1.
- Получатель: Автономная некоммерческая профессиональная образовательная организация «Национальный социально-педагогический колледж» с пометкой «Договор по практике».



Алгоритм прохождения производственной практики на базе профильной организации



5 шаг. Скачать и заполнить план-задание:

- План-задание необходимо скачать в разделе «Шаблоны документов по практике», заполнить «левую шапочку» - студентом, «правую шапочку» - представителем профильной организации.
- Заполненный план-задание необходимо отсканировать, либо сделать качественное фото и загрузить по ссылке «загрузите документы по практике» для проверки преподавателем.
- В разделе 2 «Материалы по практике» скачайте перечень и содержание заданий, выполняемых по практике. Данный документ поможет Вам раскрыть темы план-задания.



Алгоритм прохождения производственной практики на базе профильной организации



6 шаг. Оформить отчет согласно методическим указаниям:

- Скачайте титульный лист в разделе «Шаблоны документов по практике», сформируйте отчет, согласно методическим указаниям (Раздел «Материалы по практике»), отражая все темы план-задания.
- Загрузите готовый отчет по ссылке «загрузите документы по практике», для проверки преподавателем.

Алгоритм прохождения производственной практики на базе профильной организации



7 шаг. Загрузить характеристику в личный кабинет:

- Скачайте образец характеристики в разделе «Шаблоны документов по практике». Характеристику заполняет представитель профильной организации на фирменном бланке организации, с печатью и подписью работодателя.
- Заполненную характеристику с печатью и подписью представителя профильной организации необходимо отсканировать, либо сделать качественное фото и загрузить по ссылке «загрузите документы по практике», для проверки преподавателем.



Алгоритм прохождения производственной практики на базе профильной организации



Практика является финальным этапом освоения профессиональных модулей по виду профессиональной деятельности и завершается дифференцированным зачетом при наличии загруженных в ЛК студента следующих документов:

- автошаблона заявления на практику;
- автошаблона договора о практической подготовке обучающегося;
- план-задание на практику, подписанный студентом и согласованный представителем профильной организации;
- характеристика на обучающегося;
- отчет о практике в соответствии с план-заданием на практику.

Алгоритм прохождения производственной практики на базе профильной организации



Оригинал договора с подписью и синей печатью, со стороны профильной организации, необходимо направить почтой России на адрес колледжа.

614007, Пермский край, г. Пермь, ул. Революции, дом № 5/1.

Получатель: Автономная некоммерческая профессиональная образовательная организация «Национальный социально-педагогический колледж» с пометкой «Договор по практике».



Формы контроля



- **«без формы аттестации».** В таком случае отчет по учебной практике формируется, но не загружается в систему дистанционного обучения, т.к. учебная практика будет продолжаться в следующем семестре. Необходимо в следующем семестре загрузить отчет в систему дистанционного обучения, состоящий из 2 частей (за прошлый и текущий семестр), а также подгрузить 2 характеристики (за каждый семестр) либо 1 характеристику, но с указанием полного объема часов, предусмотренных на прохождение практики, за оба семестра.
- **«дифференцированный зачет».** В таком случае отчет по учебной практике формируется и загружается в систему дистанционного обучения, а также автошаблон заявления на практику, план-задание, характеристика.

Формы контроля



	Без формы аттестации	Дифференцированный зачет
Перечень документов	На базе профильной организации	На базе профильной организации
автошаблон заявления	+	+
автошаблон договора	+	+
план-задание	+	+
характеристика		+
отчет		+



Техническая особенность СДО



В случае возникновения трудностей с загрузкой файлов (по любой дисциплине, в т.ч. по практике), ошибок при работе в системе дистанционного обеспечения рекомендуем Вам:

- 1) проверить скорость интернета на вашем устройстве.
- 2) почистить кэш на устройстве, с которого Вы осуществляете процесс обучения и загрузку файлов.
- 3) перезагрузить систему.
- 4) обратиться к алгоритму прохождения практики, чтобы исключить вероятность ошибки последовательности действий при работе в курсе практик.



НАЦИОНАЛЬНЫЙ
СОЦИАЛЬНО-ПЕДАГОГИЧЕСКИЙ
КОЛЛЕДЖ

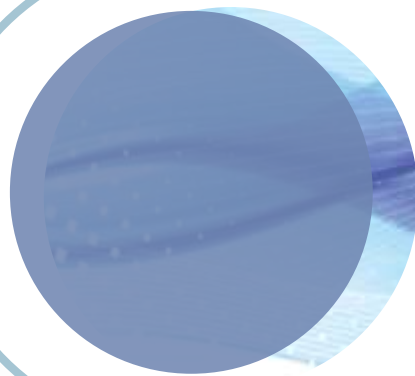

Спасибо за внимание!